



Type	Commentaires	Sécurité incendie	Hauteur de l'appui	Largeur	Hauteur	Nombre
CH01	Vitrage clair avec huisserie bois brut vernis dito	CF 1/2h	1.20	1.10	1.50	2
CH02	Vitrage clair avec huisserie bois brut vernis dito	CF 1/2h	0.00	1.10	2.70	1
CH03	Réutilisation MIN existante		0.20	1.40	2.70	4
CH04	Vitrage clair avec huisserie bois brut vernis dito	CF 1/2h	1.00	2.20	1.50	6

Total général: 13

Type	Largeur	Hauteur	Nombre
P01 - 83x204	0.90	2.08	19
P02 - 93x204	1.00	2.09	78
P03 - 146x204	1.53	2.08	5
P05 - 186x204	1.93	2.09	6
P09 - 93x204 CH 75x204	1.00	2.09	40
P10 - 146x204 CH - 75x204	1.53	2.09	4
P11 - 93x204 - Oculus 30x100	1.00	2.09	32
PG01 - 55x200	0.55	2.09	14
PG02 - 60x200	0.60	2.09	3
PG03 - 90x200	0.90	2.09	7
PG04 - 85x200	0.85	2.09	1
PG05 - 120x200	1.20	2.09	9
PG06 - 100x200	1.00	2.09	1
PG07 - 170x200	1.70	2.09	1
PL01		2.09	2
PL02		2.50	1
PV01 - 93x204	1.00	2.09	2
PV02 - 146x204	1.53	2.08	10

Total général: 235



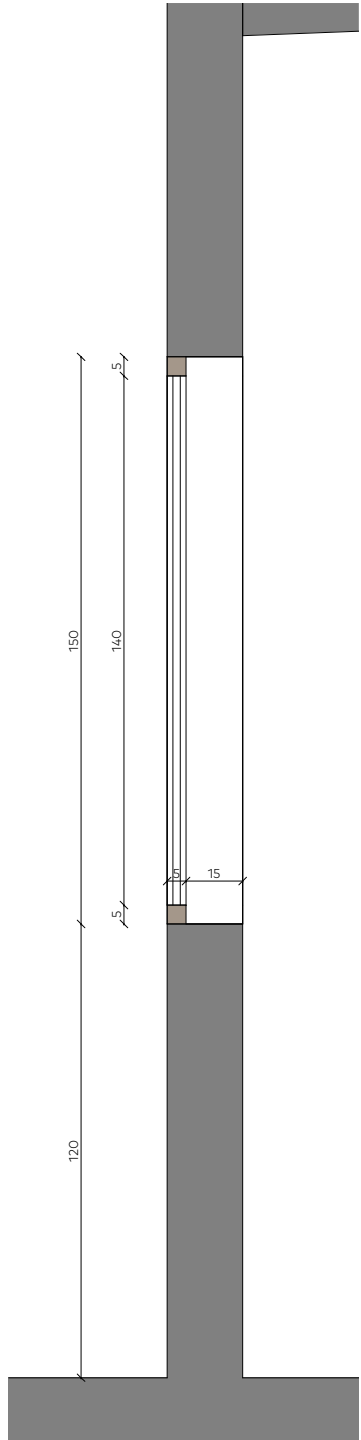
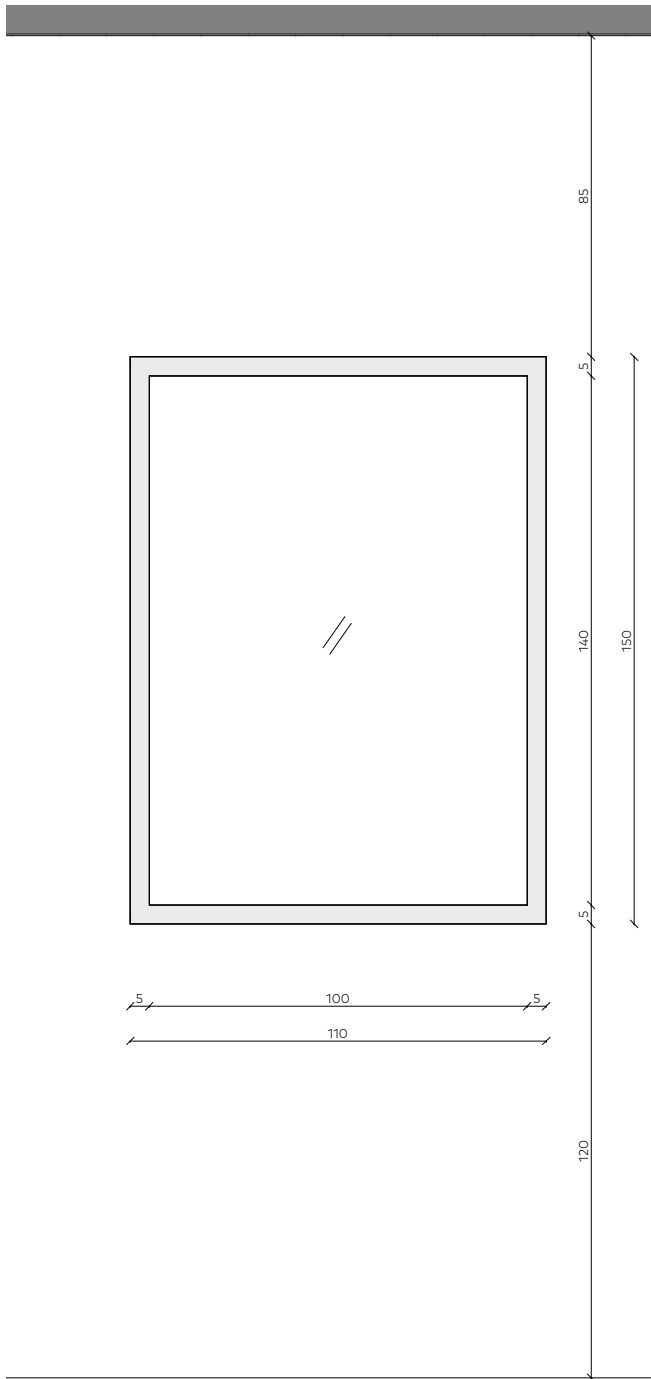

Châssis CH01

Dimensions : 110x150  
Vitrage clair avec huisserie bois  
brut vernis dito  
CF 1/2h

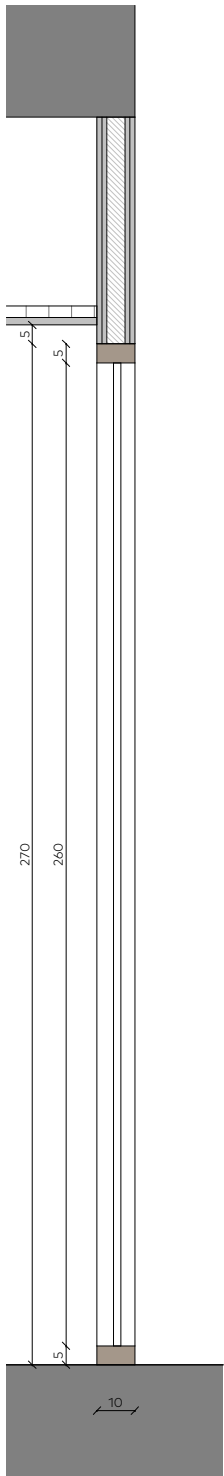
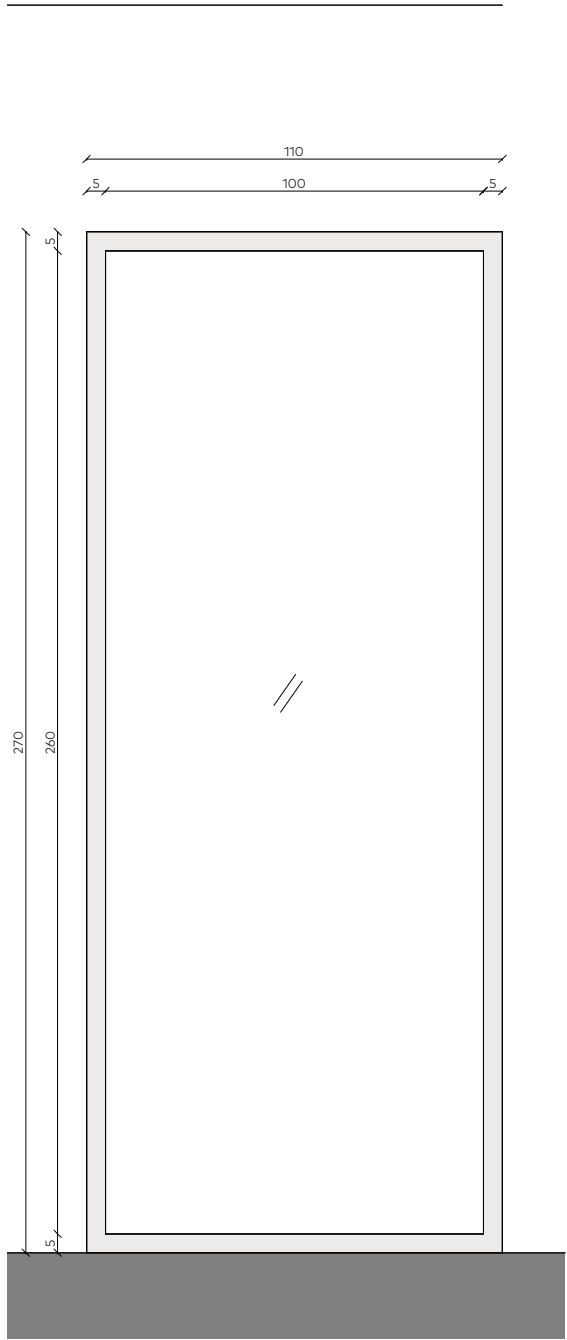

Châssis CH02

Dimensions : 110x270  
Vitrage clair avec huisserie bois  
brut vernis dito  
CF 1/2h

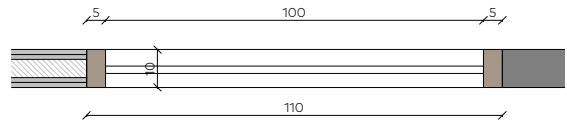
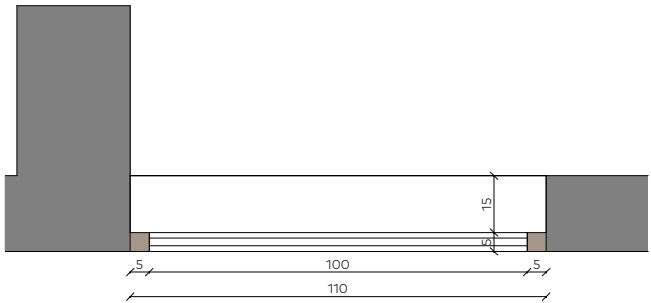

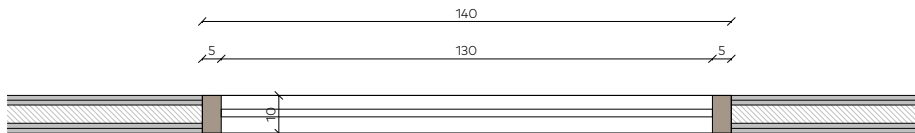
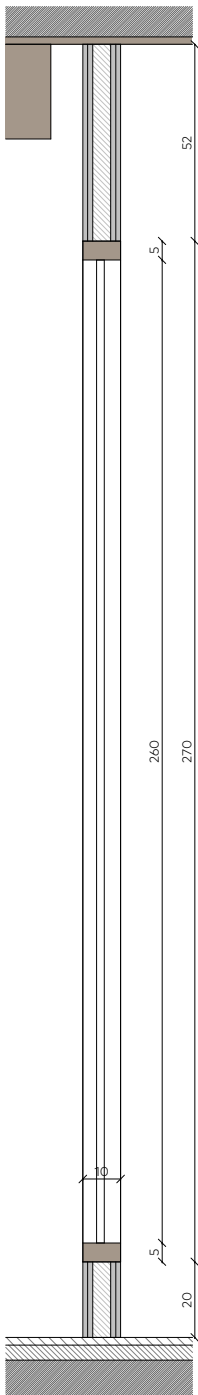
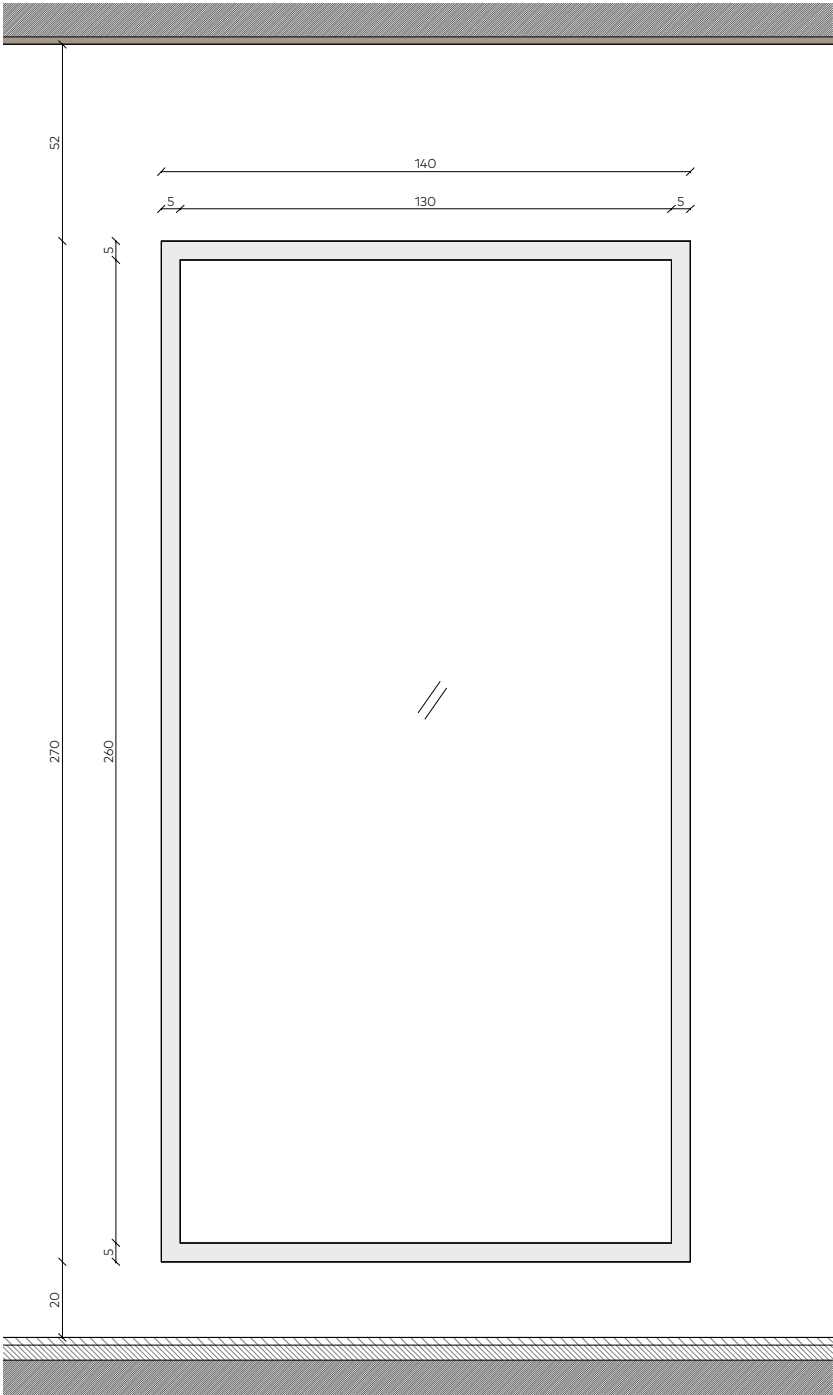

**Châssis CH03**

Dimensions : 140x270  
Menuiserie : Bois brut verni teinte  
au choix de l'architecte  
Réutilisation MIN existante

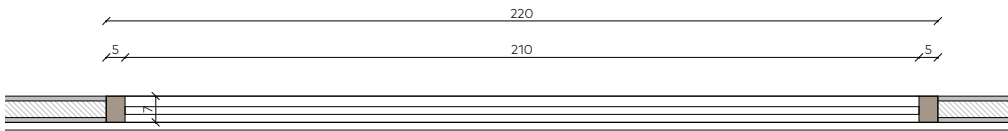
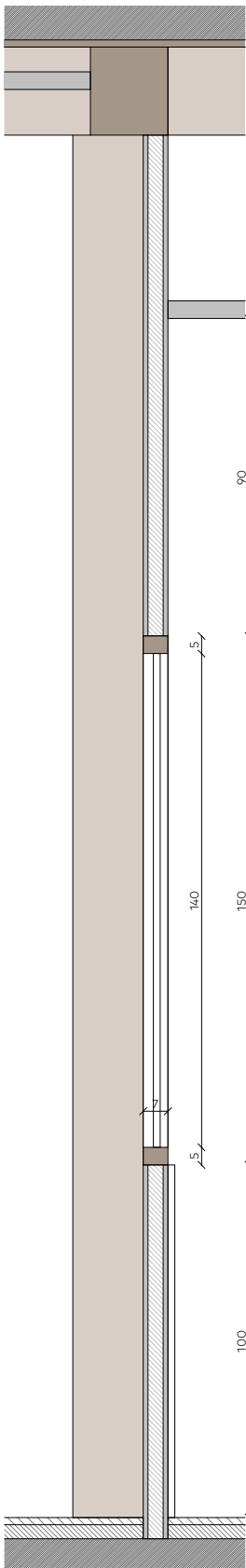
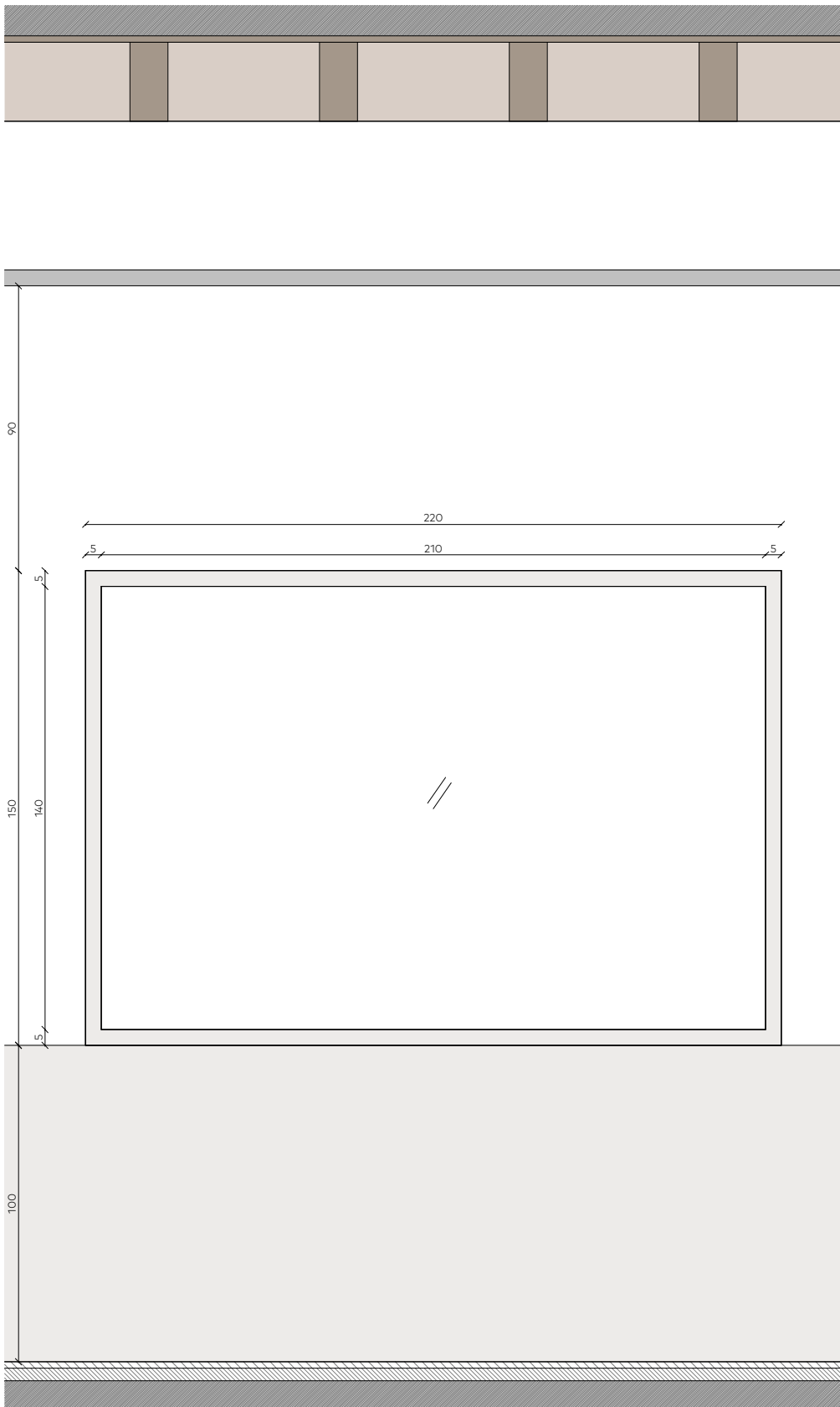

**Châssis CH04**

Dimensions : 220x150  
Menuiserie : Bois brut verni teinte  
au choix de l'architecte  
CF 1/2h

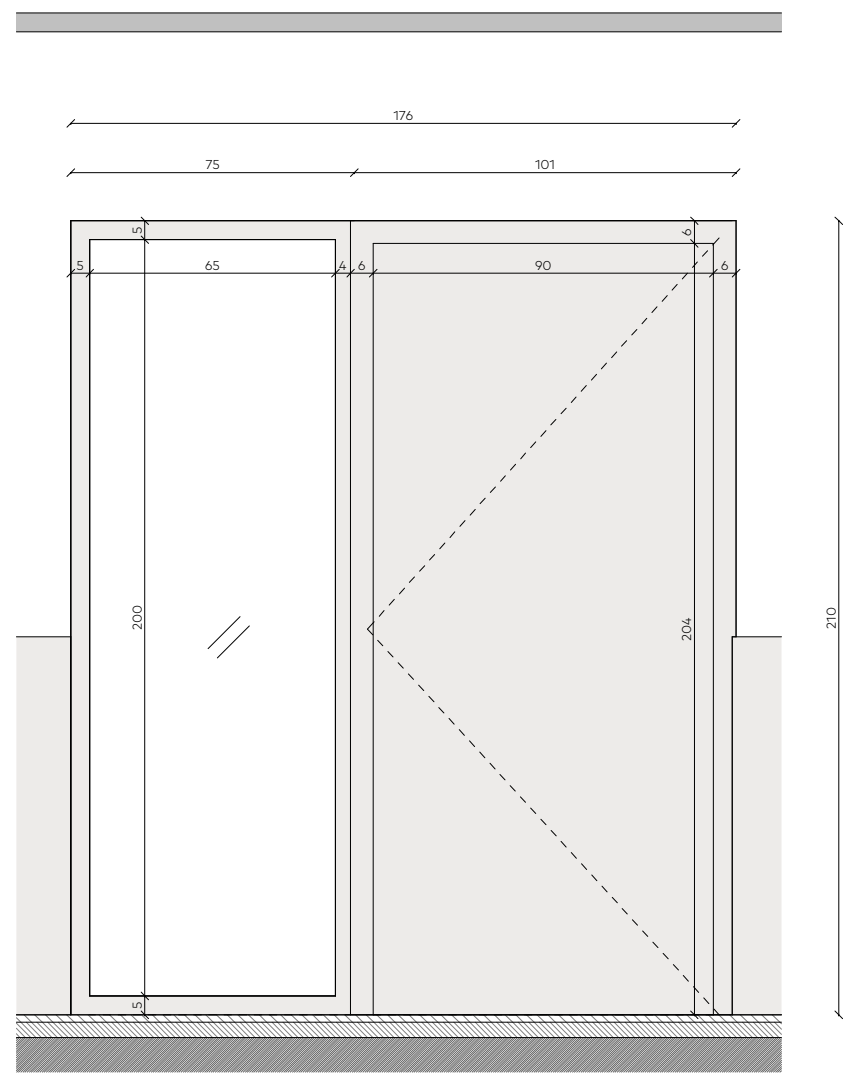

Élévation

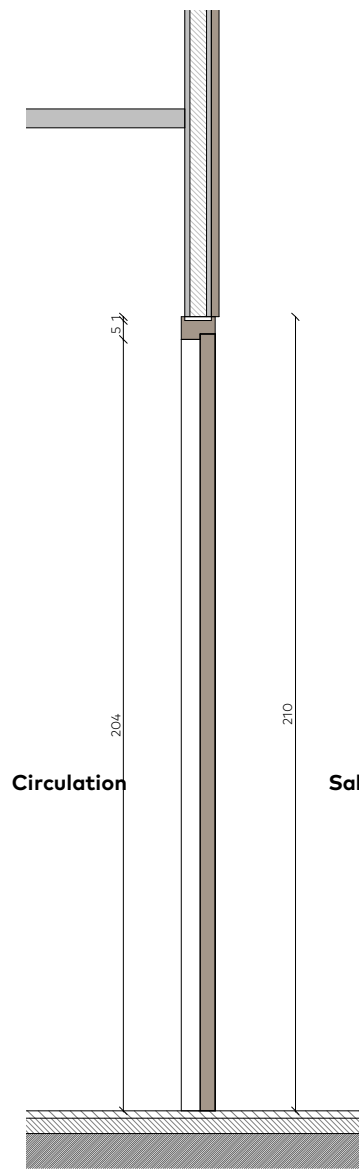

Coupe dans porte

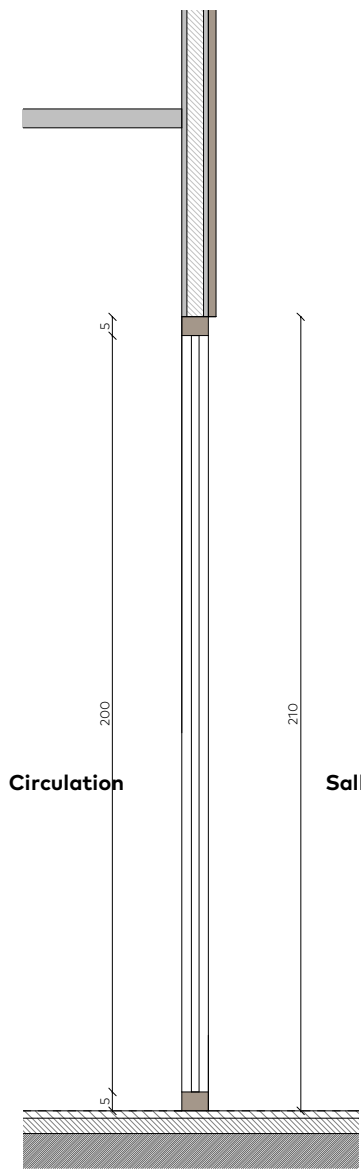

Coupe dans châssis

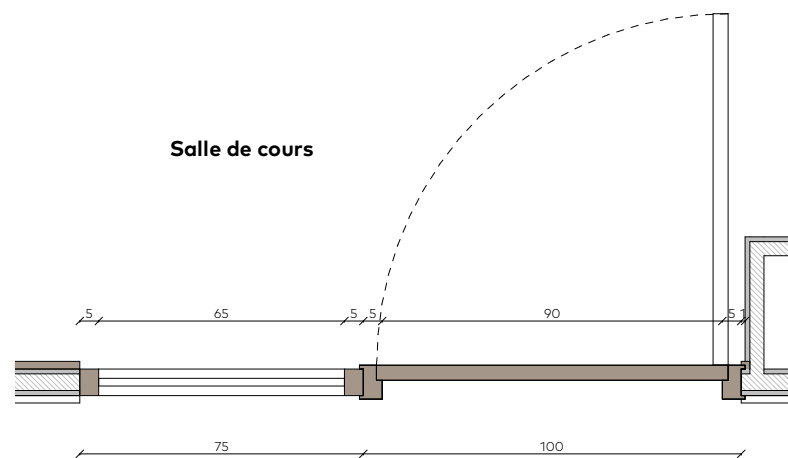

Plan

Porte P09 - Salle de classe - 1UP

Dimensions : Porte 93x204 + Châssis 75x204

Menuiserie : Placage bois type Oberflex et vitrage clair avec  
huisserie bois brut vernis dito placage

Sécurité incendie : Porte PF 1/2h et châssis CF 1/2h

Contrôle d'accès : Canon sur organigramme

ATELIER TÉQUI ARCHITECTES

10 rue de Paradis 75 010 Paris – 01 48 01 03 08  
contact@ateliertequi.fr – www.ateliertequi.fr

**Porte et châssis vitré sur salle de classe - P09**

MOA CCI Nantes St-Nazaire

OPERATION Extension MASN

PHASE DCE

INTITULE MIN03 IND -

ECHELLE 1 : 20

N° PROJET 2305

DATE Octobre 2024

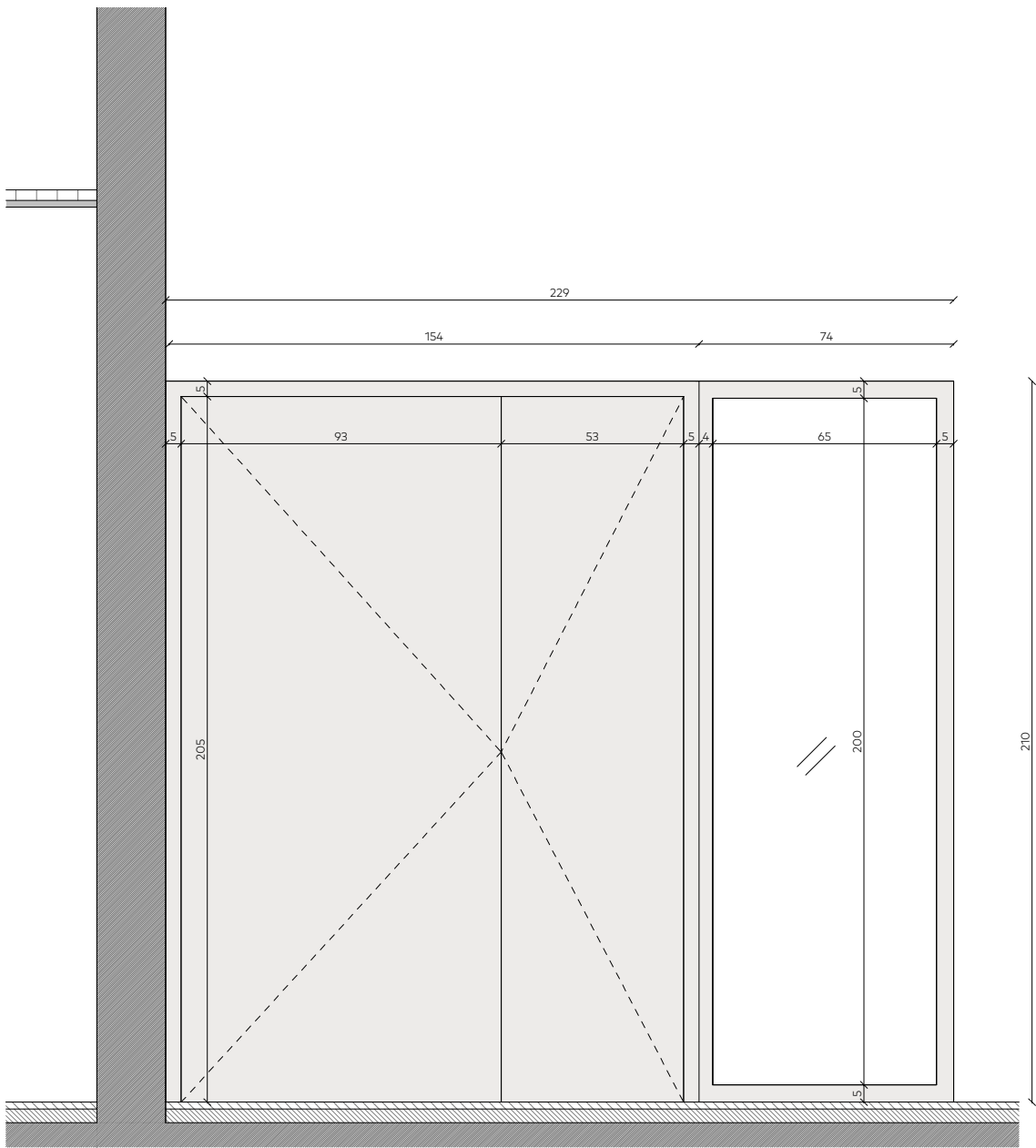

Élévation

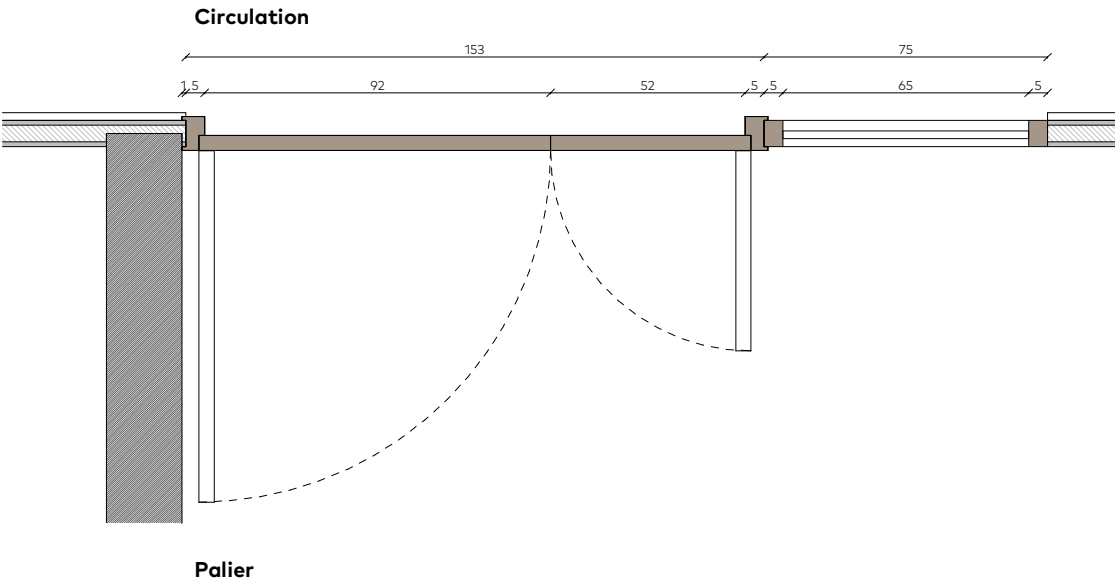

Plan

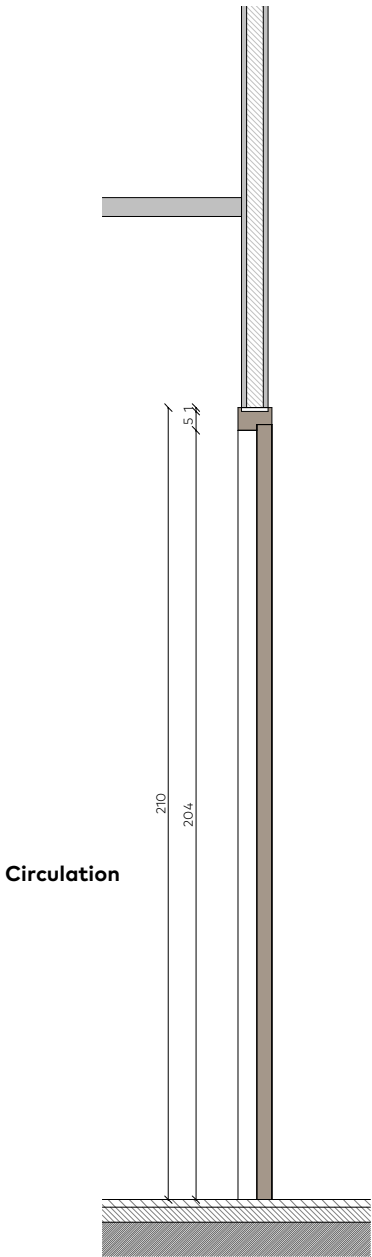

Coupe dans porte

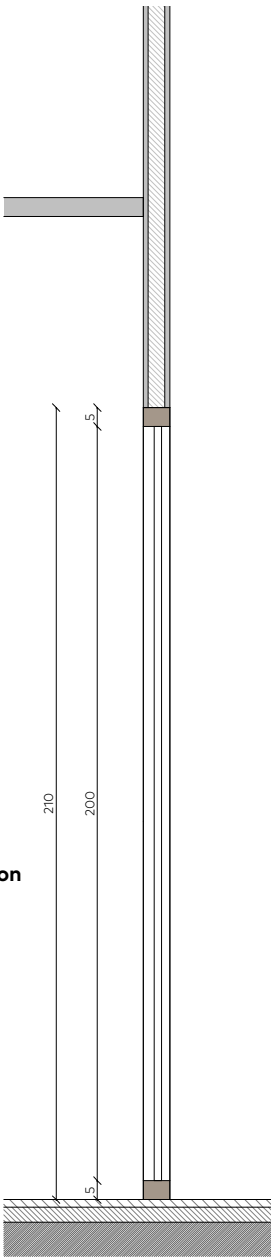

Coupe dans châssis

Porte P10 - Escalier - 2UP

Dimensions : Porte 146x204 + Châssis 75x204

Menuiserie : Placage bois type Oberflex et vitrage clair avec  
huisserie bois brut vernis dito placage

Sécurité incendie : Porte PF 1/2h et châssis CF 1/2h

Contrôle d'accès : Non

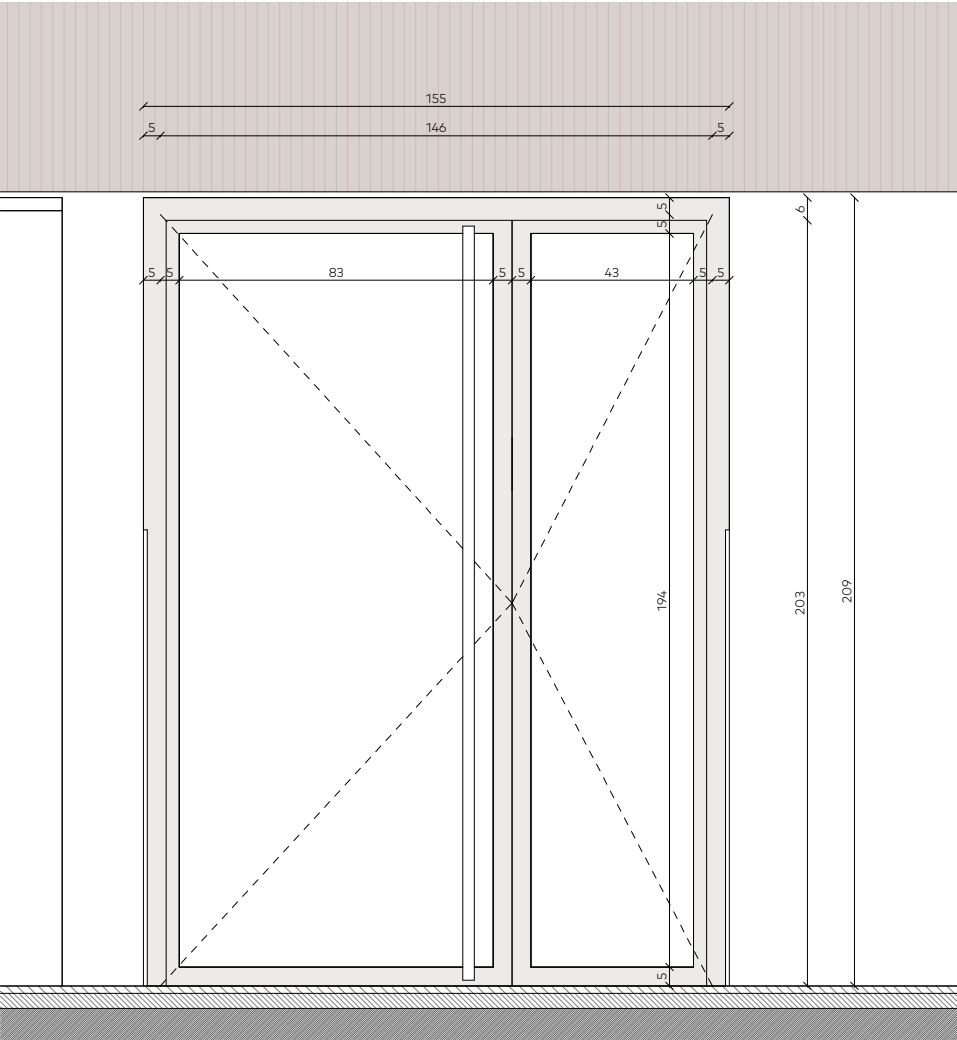

Élévation

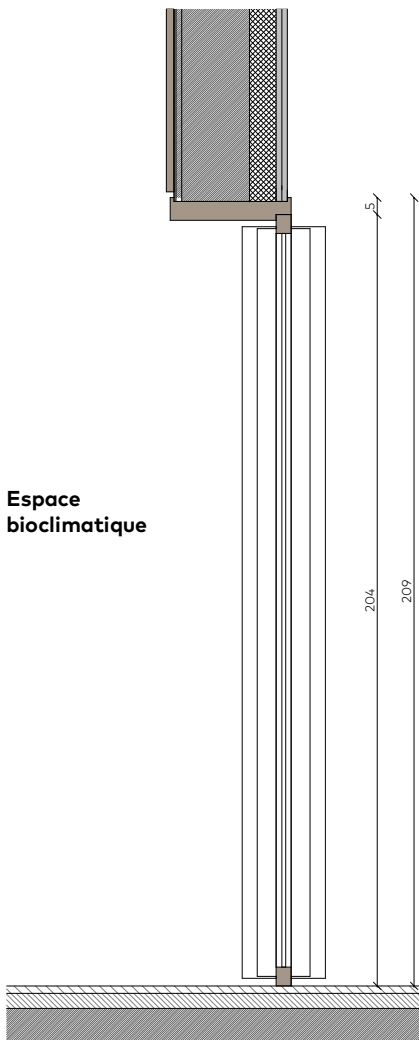

Coupe

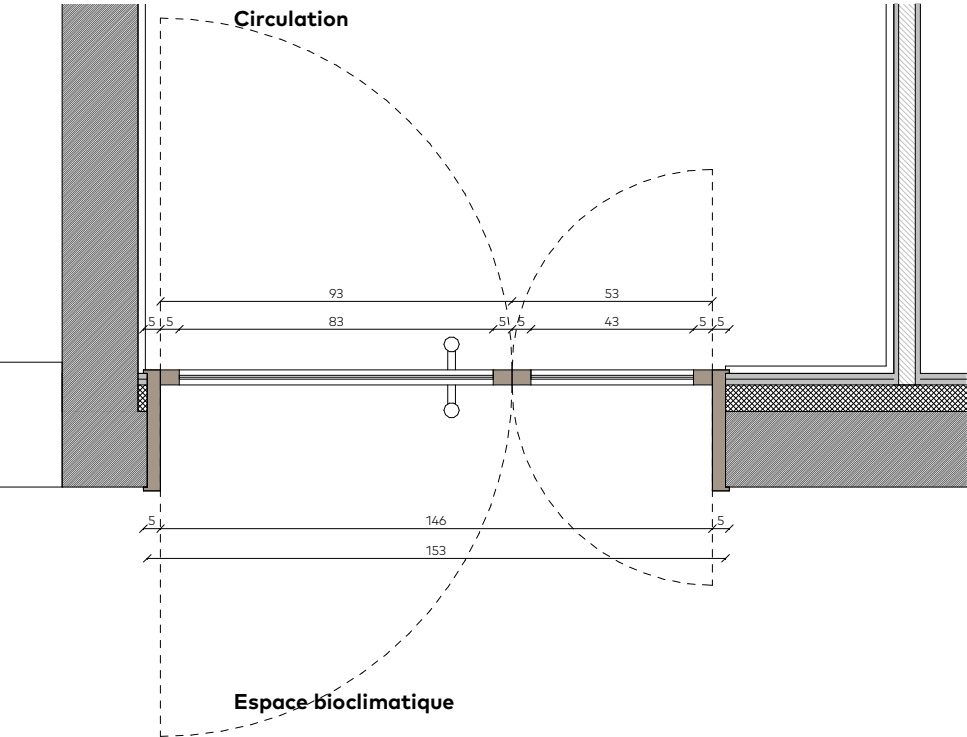

Plan

Porte PV02 - Espace bioclimatique - 2UP

Dimensions : 146X204

Menuiserie : Huisserie bois brut vernis  
DAS normalement fermée + Va-et-vient + Bâton de maréchal  
+ Crémone pompier sur ouvrant secondaire

Sécurité incendie : CF 1/2h

Contrôle d'accès : Non